Foire des activités

2023-2024

ÉQUIPE DE GOLF LOUIS-CYR

M. Patrick Cyr et M. Serge Drouin

POUR QUI : Tous les élèves de l'école

QUAND ET OÙ : Mercredi de 16h à 17 h au gymnase et au club de golf de Napierville

INSCRIPTION : Au gymnase avec M.Cyr ou au local de musique avec M. Drouin

Cette photo par Auteur inconnu est soumise à la licence CC BY-NC-ND

FILLESACTIVES

Mme Kim Robert et Mme Maude Leblanc

POUR QUI : Toutes les filles de l'école.

QUAND ET OÙ : Un midi par cycle et à l'occasion en parascolaire.

INSCRIPTION : Via un formulaire disponible au local B-215

CLUB DE MISE EN FORME

M.David Martin et
Mme Émilie Martin
“The Martins”

<u>POUR QUI : A</u>ux élèves de 3e, 4e et 5e secondaire désirant augmenter leur forme physique.

<u>QUAND ET OÙ:</u> Tous les lundis et mercredis à la salle d’entraînement de 16h à 17 h.

<u>INSCRIPTION :</u> Il n’y a pas d’inscription formelle, tu n’as qu’à te présenter .

VIO2MAX CLUB DE COURSE

Mme Maude Leblanc, M. Jacob Pearman et Mme Joannie Brault

<u>POUR QUI</u> : Tous les élèves de l'école.

<u>QUAND ET OÙ :</u> Les mardis et les jeudis de 16h00 à 16h50 à l'extérieur (point de rencontre au gymnase) .

<u>INSCRIPTION :</u> 3 octobre à 16h00 devant les portes du gymnase avec ton matériel de course.

AIRBALL ET VOLLEYBALL

M. Jean-Simon Boyer et M. Patrick Cyr

POUR QUI : Tous les élèves de l’école.

QUAND ET OÙ: Tous les mardis de 16h00 à 17h00 au gymnase.

INSCRIPTION : Tu n’as qu’à te présenter à 16h00 devant les portes du gymnase à partir du mardi 3 octobre.

SALLE D'ENTRAINEMENT

M. Mario Forgues

POUR QUI : Tous les élèves de l'école.

QUAND ET OÙ: Mardi de 16h00 à 17h00 au gymnase.

INSCRIPTION :INSCRIPTION : Tu n'as qu'à te présenter à 16h00 devant les portes du gymnase à partir du mardi 3 octobre.

BASKET-BALL

M. Mario Forgues

POUR QUI : Tous les élèves de l’école.

QUAND ET OÙ: Jeudi de 16h00 à 17h00 au gymnase.

INSCRIPTION :Tu n’as qu’à te présenter à 16h00 devant les portes du gymnase à partir du jeudi 4 octobre.

SPORT MIDI

POUR QUI : Tous les élèves de l'école.

INSCRIPTION : Tu n'as qu'à te présenter au gymnase.

QUAND ET OÙ: Tous les midis de 12h10 à 13h00 .

Volet compétitif

M. Mario Forgues

POUR QUI : Tous les élèves de l'école.

QUAND ET OÙ : Saison de février à mars. Pratique à 16h .

INSCRIPTION ; Annonce à l'intercom avant le relâche.

PARASCULPTURE

M. Denis Beaudoin

<u>POUR QUI</u> : Tous les élèves et le personnel de l'école .

<u>QUAND ET OÙ :</u> Les jeudis de 16h00 à 17h00 au local B-121

<u>INSCRIPTION:</u> Local B-121 lorsqu'il est ouvert.

CLUB PHOTO

M. Serge Drouin

POUR QUI : Tous les élèves et le personnel de l'école .

QUAND ET OÙ: jour 6 de 12h15 à 13h au local C-106

INSCRIPTION : 28 septembre au Local C-106 à 12h15.

ock / GEO

Groupe Musical

M. Serge Drouin

<u>POUR QUI :</u> Tous les élèves de l'école.

<u>QUAND ET OÙ :</u> Mardi soir de 16h à 17h00 et midi musique **jour 2 et 5** au local de musique .

<u>INSCRIPTION :</u>Local C-106 à 12h15

PARAPEINTURE

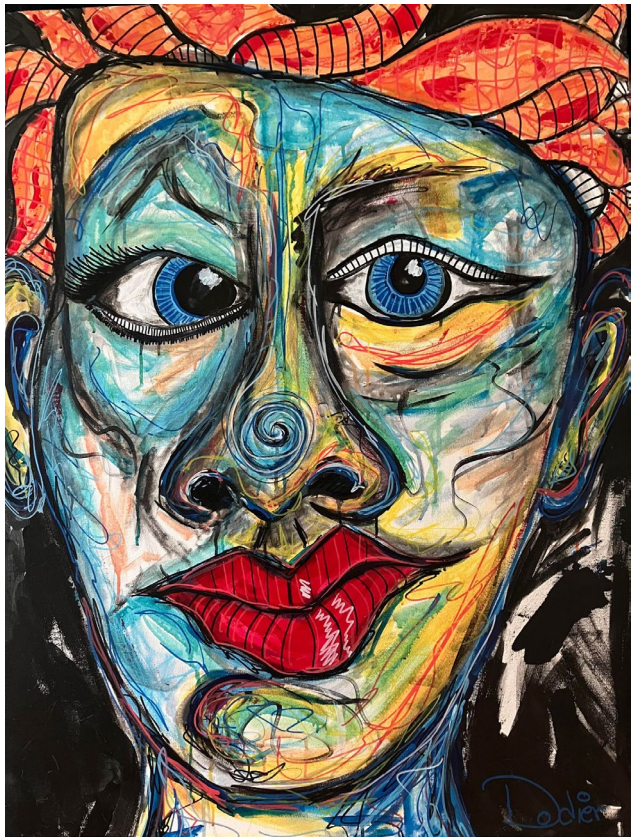

Mme Sylvie Dodier et Mme Nathalie Mallette

<u>POUR QUI :</u> Tous les élèves de l'école .

<u>QUAND ET OÙ:</u> Les mardis de 16h00 à 17h00 et les jeudis midi au local B-117.

<u>INSCRIPTION :</u> Local B-117 lorsqu'il est ouvert (Liste d'attente)

PARADESSIN

POUR QUI : Tous les élèves de l’école .

QUAND ET OÙ: Les jours 2 de 12h00 à 12h45 au local B-121

INSCRIPTION : Jeudi 28 septembre Local B-121

Mme Marie-France Bergeron

LILOU ligue d’improsivation

Mme Marie-France Bergeron

<u>POUR QUI :</u> Tous les élèves de l’école .

<u>QUAND ET OÙ:</u> Les jours 7 de 12h00 à 12h45 au local B-116.

<u>INSCRIPTION :</u> 29 septembre au local B-116 de 12h00 à 12h45

MAGIC THE GATHERING

M. Sean Mathieu Constantineau , M. Maxime Lord et M. Benoit Pilon

POUR QUI : Tous les élèves et le personnel de l’école .

QUAND ET OÙ: Tous les mardis et les jours 2-7 et 8 au local B-237

INSCRIPTION :Aucune inscription requise, tu n’as qu’à te présenter.

POOL DE HOCKEY
avec M. Serge Martineau

POUR QUI : Élèves de secondaire 4 et 5.

QUAND ET OÙ : local B-235 : 6-10-11 octobre + 3 midis pour les échanges.

INSCRIPTION : Le jeudi 5 octobre à 11h50 au local B-235

RADIOSCOLAIRE

M. Serge Martineau

POUR QUI : Les élèves de secondaire 3, 4 et 5.

QUAND ET OÙ : Tous les midis de 12h00 à 12h55 à la cafétéria.

INSCRIPTION : Mardi le 3 octobre à 11h50 au local B-235

SALON ÉTUDIANT

POUR QUI : Tous les élèves de l’école.

QUAND ET OÙ: Tous les jours de 12h10 à 12h55 B-120

Responsable :
Laura Marcoux

CONSEIL ÉTUDIANT

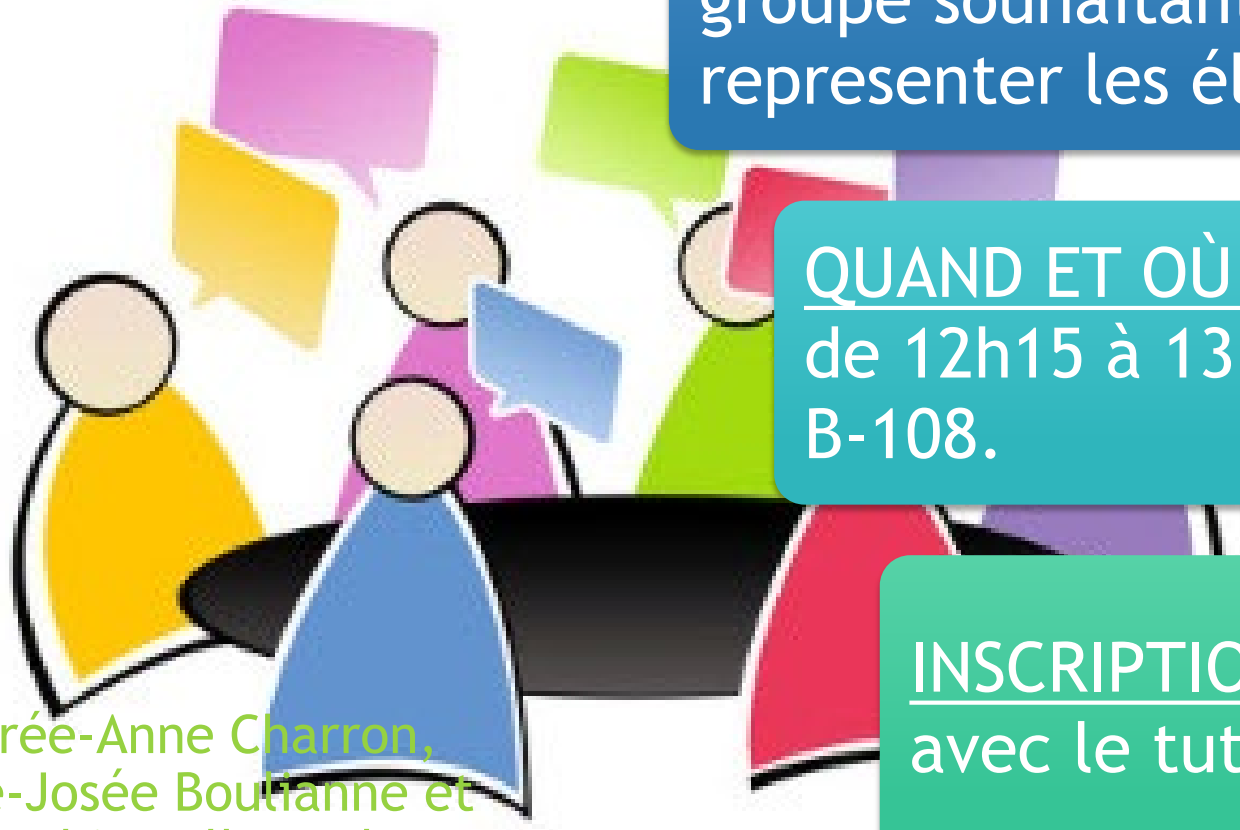

POUR QUI : Un élève par groupe souhaitant representer les élèves .

QUAND ET OÙ : Les jours 3 de 12h15 à 13h00 au local B-108.

INSCRIPTION : Élection avec le tuteur .

Mme Andrée-Anne Charron,
Mme Marie-Josée Boulianne et
Mme Sophie Vallerand

MIDI CAUSERIE

Mme Marie-Josée Boulianne

<u>POUR QUI</u> : Tous les élèves de l'école.

<u>QUAND ET OÙ :</u> Tous les jours sauf le jour 3 au local B-108.

<u>INSCRIPTION :</u> Tu n'as qu'à te présenter au local avec ton lunch.

JURIPOP

Mme Marie-Josée Boulianne

<u>POUR QUI</u> : Les élèves de secondaire 4 et 5 qui souhaite faire partie du *Cabinet Louis-cyr et associés*.

<u>QUAND ET OÙ:</u> Lundi soir en rencontre virtuelle. Heure à confirmer.

<u>INSCRIPTION :</u> 28 septembre au local B-108.

AIDE AUX DEVOIRS

Mme Johanne Robert

<u>POUR QUI :</u> Tous les élèves de l'école qui souhaitent avoir de l'aide pour leurs devoirs.

<u>QUAND ET OÙ:</u> Tous les mardis de 16h00 à 16h50 au local B-217

<u>INSCRIPTION :</u> Tu n'as qu'à te présenter au local B-217 le mardi à 16h00

Tuteurs recherchés pour aide aux devoirs

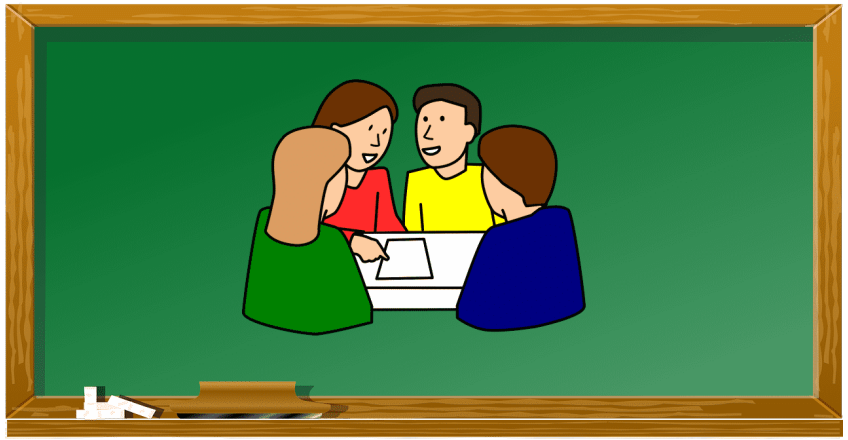

La directrice adjointe Julie Cloutier

POUR QUI : Tous les élèves qui ont le goût de s'impliquer auprès des élèves du primaire en offrant leur aide pour les accompagner dans leurs devoirs .

QUAND ET OÙ: les lundis midi à la bibliothèque . Tu seras responsable d'un petit groupe d'élèves du primaire pour les aider à faire leurs devoirs. Début : 16 octobre.

INSCRIPTION :Inscris-toi à la bibliothèque auprès de Marie-Ève pour faire du tutorat puis assiste à la rencontre d'information du 10 octobre à 12h00

Viens faire l’achat d’articles scolaires pour la modique somme de 0,25$.

Ouvert aux pauses et à l’heure du diner

Au local: B-213

COMITÉ DIVERSITÉ

POUR QUI : Pour toute personne sensible à la diversité et aux injustices. Un lieu d'échange et de partage pour nous assurer que notre école est un milieu inclusif, tolérant et ouvert.

Quand et où : Tous les jours 1 de 12h00 à 13h00 au local B-109.

Inscription : Tu n’as qu’à te présenter au local avec ton lunch lorsque tu souhaites participer à la rencontre.

Mme Andrée-Anne Charron

COMITÉ ENVIRONNEMENT

M. Jean-Marc Vennes, Mme Andrée-Anne Charron et Mme Joannie Brault

POUR QUI : Ceux qui veulent s'impliquer dans une école plus verte .

QUAND ET OÙ: Tous les jours 2 de 12h à 13h au local B-307.

INSCRIPTION: Présente-toi à la première rencontre du 13 octobre

ALBUM DE FINISSANTS

Mme Johanne Robert et Mme Marie-Christine Paiement

<u>POUR QUI :</u> Aux élèves finissants et de FMS

<u>QUAND ET OÙ</u> : Jour 6 au local B-217.

<u>INSCRIPTION</u> : 28 septembre à 11h50 au local B-217

Au plaisir de te voir aux différentes activités